

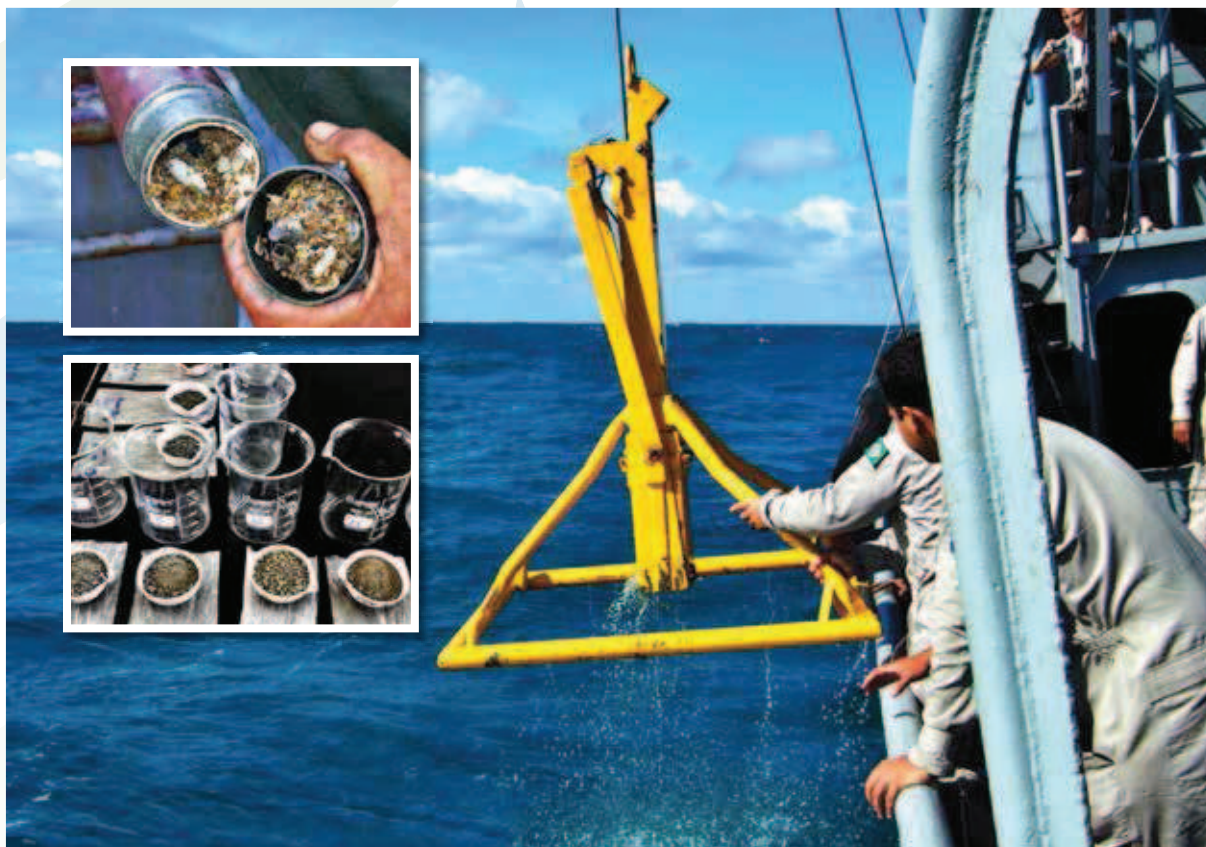

BAGMA

A fim de contribuir com o avanço da pesquisa científica no país e em cumprimento à determinação estabelecida na 44^a Reunião do Programa de Geologia e Geofísica Marinha, do qual o Instituto de Estudos do Mar Almirante Paulo Moreira (IEAPM) é instituição efetiva, está sendo disponibilizado para a comunidade científica um Banco de Amostras Geológicas Marinhas (BAGMa).



As amostras são provenientes de Projetos, Programas e Monitoramentos desenvolvidos pelo IEAPM e Organizações Militares da Marinha do Brasil. A instituição que deseja solicitar a retirada de amostra(s), testemunho(s) de sondagem ou rocha(s) do BAGMa deve entrar em contato com o Grupo de Geologia e Geofísica Marinhas do IEAPM através do telefone (22) 2622-9014. A solicitação deve conter:

- Dados do solicitante: nome completo, endereço, telefone e e-mail;
- Dados da instituição ou empresa a que está vinculado: nome, telefone, fax e endereço, caso se aplique; e
- Informar título, órgão financiador do projeto (caso se aplique), descrição, o motivo da solicitação e a aplicação dos dados, no caso de projeto, trabalho acadêmico, dissertação ou tese.

Tipo de solicitação:

- Retirada de Amostras Geológicas;
- Acesso a dados de análises sedimentológicas;
- Informações Técnicas; e
- Cópias de Documentos.

O IEAPM realiza periodicamente coletas de sedimentos marinhos para análises e utiliza seus resultados para subsidiar os estudos de monitoramento ambiental, dinâmica sedimentar e geacústica do Grupo de Geologia e Geofísica Marinhas, além de fornecer informações a outros projetos desenvolvidos pelo Instituto. Os dados coletados são ainda encaminhados para o Banco Nacional de Dados Oceanográficos (BNDO/CHM) para atualização de Cartas Náuticas, e uma parcela da amostra total não utilizada é arquivada no Banco Nacional de Amostras Geológicas (BNAG/UFF), em atendimento ao Decreto Lei nº 96.000, de 2 de maio de 1988.